



GestiónMédica.Net es una aplicación informática que ha sido creada para que los profesionales de la sanidad posean una herramienta fácil de utilizar y que cubra todas sus necesidades, está pensada para que pueda trabajar en Red Local y con una estructura muy bien definida.

Todos los clientes -bajo mantenimiento- reciben las nuevas actualizaciones que se van desarrollando (de forma gratuita), disponen de un servicio telefónico donde se les resuelven las dudas y los problemas que les vayan surgiendo, también podrán participar en el programa de ayuda al desarrollo de **GestiónMédica.Net** aportando ideas y sugerencias que se tendrán en cuenta en futuras versiones.

GestiónMédica.Net es totalmente compatible con Windows 95/98/Me/Nt/2000/XP y futuras versiones de Windows.

Características:

- **GestiónMédica.Net** posee un diseño sencillo, intuitivo, amigable y atractivo, siguiendo todas y cada una de las pautas que marca Microsoft para las aplicaciones de su entorno Windows, de esa forma se facilita el aprendizaje, usando teclas estándar, barras de menú y botones, ajuste de resolución, etc....

- **Totalmente adaptado a la Nueva Ley Orgánica de Protección de Datos**

Dispone de un módulo para la creación de usuarios y permisos de acceso a los distintos módulos de la aplicación, así como un registro de dichos accesos.

- **Sistema de Ayuda.**

Basado en la ayuda de Windows, siendo una guía muy completa e ilustrada, cada vez que accedamos a ella, nos muestra información acorde con el contexto en el que nos encontramos, pudiendo ver temas relacionados e incluso realizar búsquedas en todo el sistema de ayuda.

- **Sistema de Ayuda Audiovisual.**

Consta de una serie de videos explicativos sobre el funcionamiento de **GestiónMédica.Net**, que serán de vital importancia sobre todo en los comienzos del manejo de la aplicación.

- **Sistema de Copias de Respaldo.**

Nos permite salvaguardar los datos ante posibles eventualidades o para su traslado a otro ordenador.

- **Sistema de Reparación y Compactación de Datos.**

Nos permite ordenar y optimizar la información en nuestro medio de almacenamiento para mejorar su rendimiento y prevenir errores.

- **Sistema de Recuperación de Datos.**

Este Sistema nos permite recuperar o corregir información que pudiese haber sufrido daños recuperables en su totalidad o en parte.

Todos estos, son los pilares básicos sobre los que se sustenta la aplicación, ya que ayudan al médico en el manejo y aprendizaje de la aplicación evitando que se inviertan demasiados recursos en la automatización de la consulta.

Con respecto a los **módulos** de que dispone la aplicación son:

- **Resumen de Historia Personalizable:** Es la pantalla principal, y siempre nos muestra un resumen de la historia seleccionada con la información que indiquemos por defecto.
- **Módulo de Agenda de Citas:** Personalizada para cada médico, desde donde podemos dar de alta y localizar historias directamente, y las citas se pueden mostrar por día, semana, mes o entre fechas, también nos permite gestionar la asistencia de un paciente.



- **Módulo de Consultas por Médico y Problema:** Aquí se almacenan las visitas de los pacientes, se indica el motivo, exploración, pruebas, tratamiento, etc... se puede especificar si la consulta es relativa a algún problema que estamos tratando, e indica el médico que realiza dicha consulta.
- **Datos de Filiación:** Nos permite almacenar todo lo relativo a la filiación, domicilio, compañía a la que pertenece, etc....
- **Datos Laborales:** Desde aquí gestionamos los datos relativos al entorno laboral del paciente, así como la empresa a la que pertenece, indicando los riesgos laborales que se pueden sufrir: polvo, ruidos, etc...
- **Antecedentes Personales:** Los antecedentes de nuestro paciente, como hospitalizaciones, enfermedades anteriores, etc..., indicaremos fecha, descripción y observaciones.

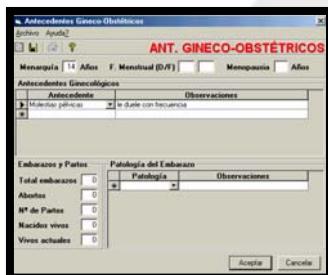
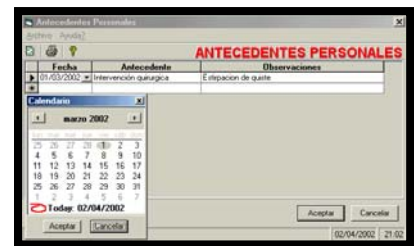

- **Antecedentes Gineco-Obstétricos:** En caso de tratarse de una mujer, se activa este módulo donde gestionamos datos como los antecedentes ginecológicos, patologías del embarazo, edades de menarquía y menopausia, fórmula menstrual, embarazos, partos, etc....

- **Antecedentes Familiares:** Nos permite gestionar los antecedentes que han sufrido los familiares más directos, donde indicaremos fecha, parentesco, descripción y observaciones.
- **Hábitos:** Sirve para indicar los hábitos de nuestro paciente, indicaremos el hábito, cantidad y observaciones.

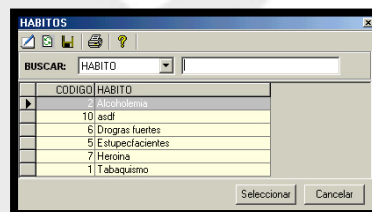

- **Alergias y Medicamentos Contraindicados (con alarmas):** Gestionamos por un lado las alergias y por otro los medicamentos contraindicados, pudiendo marcarlos como alarma, para que cada vez que los localicemos, el programa nos avise con una señal luminosa.

- ***Vacunaciones:*** Información sobre todas y cada una de las vacunas que el paciente se haya puesto, se indica fecha, vacuna y observaciones.
- ***Constantes Vitales (con gráficas):*** Desde aquí gestionamos datos de constantes vitales para una fecha y hora determinada. Las constantes que podemos almacenar son Peso, Talla, TAD, TAS, Pulso, Temperatura y Glucosa, pudiendo confeccionar gráficas de dichas constantes.
- ***Percentiles Pediátricos con Gráficas. (En preparación):*** Módulo que nos permite gestionar datos relativos a la Talla, Peso, Perímetro Craneal, etc..., nos indica en todo momento en el percentil en el que se encuentra el paciente pudiendo también realizar gráficas con estos datos y compararlas con gráficas de percentiles procedentes del CDC.
- ***Estudios Complementarios:*** Nos permite gestionar todos los estudios complementarios del paciente, indicando si ha sido recibido o está pendiente, se pueden asociar archivos de Windows (gráficas, sonidos, videos, etc...) que contengan resultados de estos estudios. También podemos anotar perfiles de estudios analíticos personalizados, indicando los valores obtenidos y pudiendo compararlos con los valores promedio.
- ***Perfiles Analíticos:*** Mediante este módulo se pueden crear perfiles analíticos personalizados, que pueden contener grupos y valores medios.
- ***Tratamientos (con total integración con Vademécum Internacional):*** Gestionamos el tratamiento del paciente, podemos ver un histórico de todos los tratamientos que el paciente ha tenido, y donde anotamos datos como fecha de comienzo, fecha de fin, medicamento, dosis, frecuencia, duración, e instrucciones, se puede imprimir con varios tipos de recetas preestablecidos o con una receta personal. Además tiene total integración con Vademécum Internacional, se pueden escoger los medicamentos desde éste e importarlos de forma muy sencilla.
- ***Finalización y Renovación del Tratamiento:*** En este apartado podemos de forma sencilla finalizar o renovar un tratamiento existente.

- **Módulo de Facturación:** Mediante este módulo podemos realizar facturas a nuestros pacientes.
- **Listados variados** de cada uno de los módulos, así como recetas, impresión de facturas, etc...

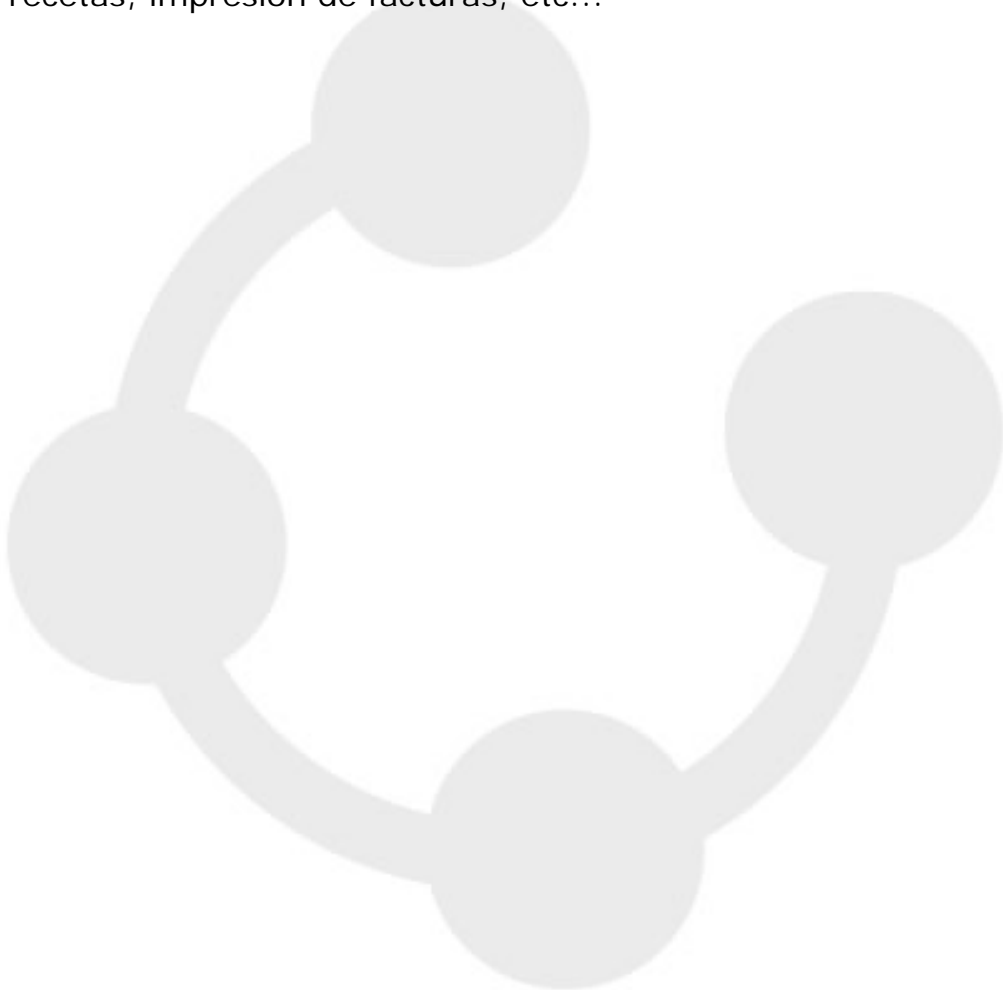

PRECIOS:

Ordenador Principal	300 €
Ordenador Secundario	120 €
Más Tres meses de mantenimiento gratuitos.	

El precio del mantenimiento transcurrido este tiempo es de:

Ordenador Principal	240 €
Ordenador Secundario	100 €
El cual incluye: <ul style="list-style-type: none">- Derecho a recibir actualizaciones gratuitas.- Consultas y resolución de problemas vía telefónica.- Participación en el programa de ayuda al desarrollo de GestiónMédica.Net aportando ideas y sugerencias que se tendrán en cuenta en futuras versiones.	



[atención al Cliente]

Apdo. 3007 - 04080 – Almería

www.gestionmedica.net

soporte@gestionmedica.net

950.856.489

ANEXO: Información sobre la LOPD (Ley Orgánica de Protección de Datos)

Según la Nueva Ley de Protección de Datos, la multa por incumplimiento de la misma puede llegar hasta 602.000€.

¿Se encuentra su empresa incluida en el 79% de las que vulneran la Ley?

Cualquier persona (usuario, cliente, competencia...) puede demandarle por vulnerar su intimidad personal.

Los datos referentes a **Salud** se encuentran en el nivel más alto de protección, según la nueva LOPD.

Lo que implica que toda persona que posea algún fichero automatizado o no, tiene la obligación de informar a la Agencia de protección de datos de la posesión de dicho fichero y futuras modificaciones que se realicen sobre él. También hay obligación de presentar informes sobre quiénes son los responsables del fichero, de su tratamiento y la seguridad del mismo.

Además se tienen que realizar informes sobre la seguridad aplicada a dichos datos, debiendo estar el software preparado para llevar un control de acceso a la información, así como registrar cada uno de los accesos al mismo.

Hay que realizar un inventario indicando cada uno de los soportes que contengan datos protegidos o copias de seguridad, así como un registro de entrada y salida de datos protegidos.

Cada dos años se deberá realizar una auditoria informática.

El envío de datos por medios telemáticos, se debe realizar de forma cifrada o por medios que garanticen la ininteligibilidad e impidan cualquier manipulación de los mismos.

Si su empresa no cumple todas y cada una de las obligaciones anteriores, puede ser sancionada con hasta 602.000€, dependiendo de la gravedad de la infracción.

Para obtener más información adicional diríjase a:
www.agenciadeprotecciondedatos.org



Gestión Integral para su Consulta